Giornata dei diritti dei bambini

Scuola dell’Infanzia - Merlino

La
Carta
dei
Diritti

New York
1989

DIRITTI DEI
BAMBINI
... SE LO FA
IN TESTA...
SE CON N
RESTA

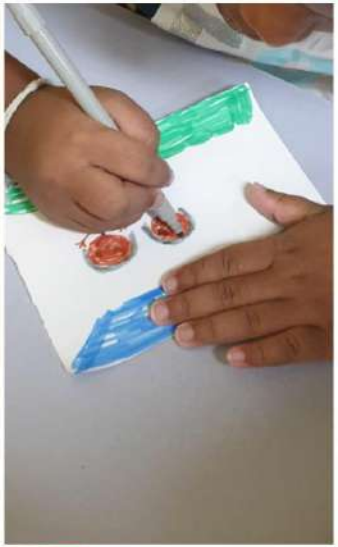

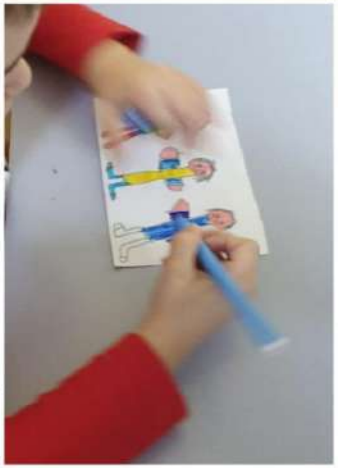

Ho diritto al nome

DIRITTI DEI
BAMBINI

DIRITTI DEI
BAMBINI

DIRI
AD A
UNA FAMIGL

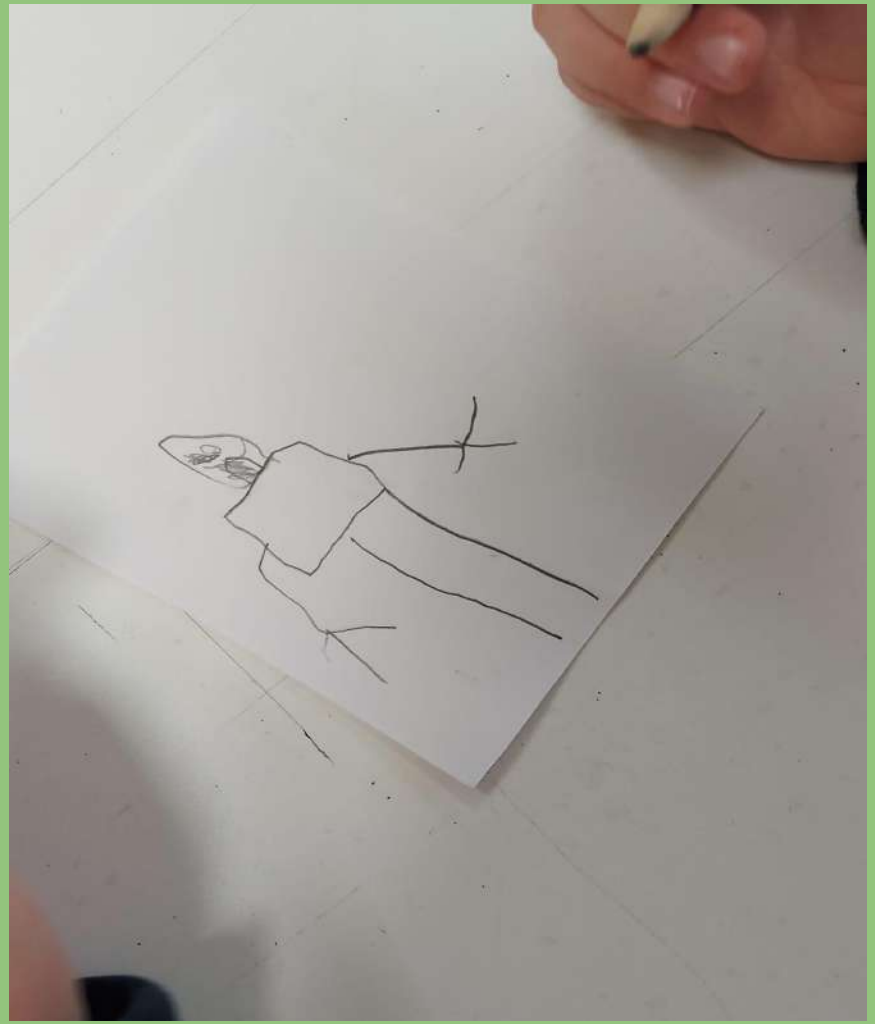

GIORNATA INTERNAZIONALE PER I DIRITTI DEI BAMBINI
DIRITTO AD AVERE UNA FAMIGLIA
DIRITTO AD AVERE UNA BUONA SALUTE
DIRITTO AL CIBO
DIRITTO AD AVERE UN NOME
DIRITTO AD AVERE UN'ISTRUZIONE
DIRITTO AI GIOCHI

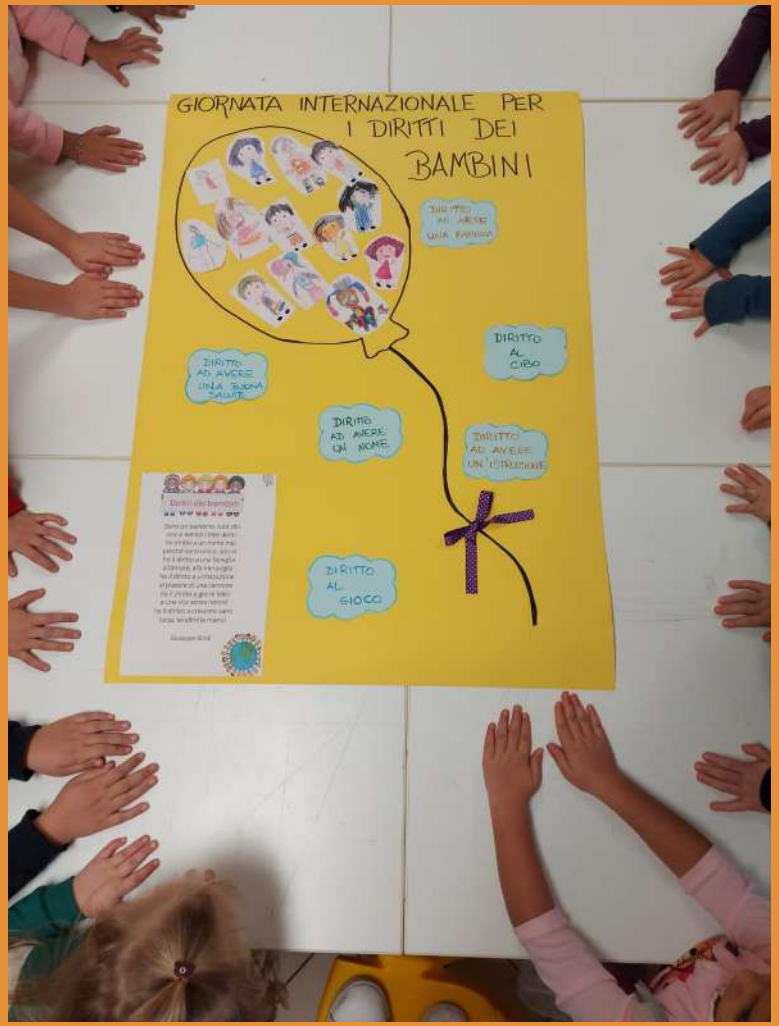
GIORNATA INTERNAZIONALE PER I DIRITTI DEI BAMBINI
DIRITTO AD AVERE UNA FAMIGLIA
DIRITTO AD AVERE UNA BUONA SALUTE
DIRITTO AL CIBO
DIRITTO AD AVERE UN NOME
DIRITTO AD AVERE UN'ISTRUZIONE
DIRITTO AL GIOCO
Diritti dei bambini

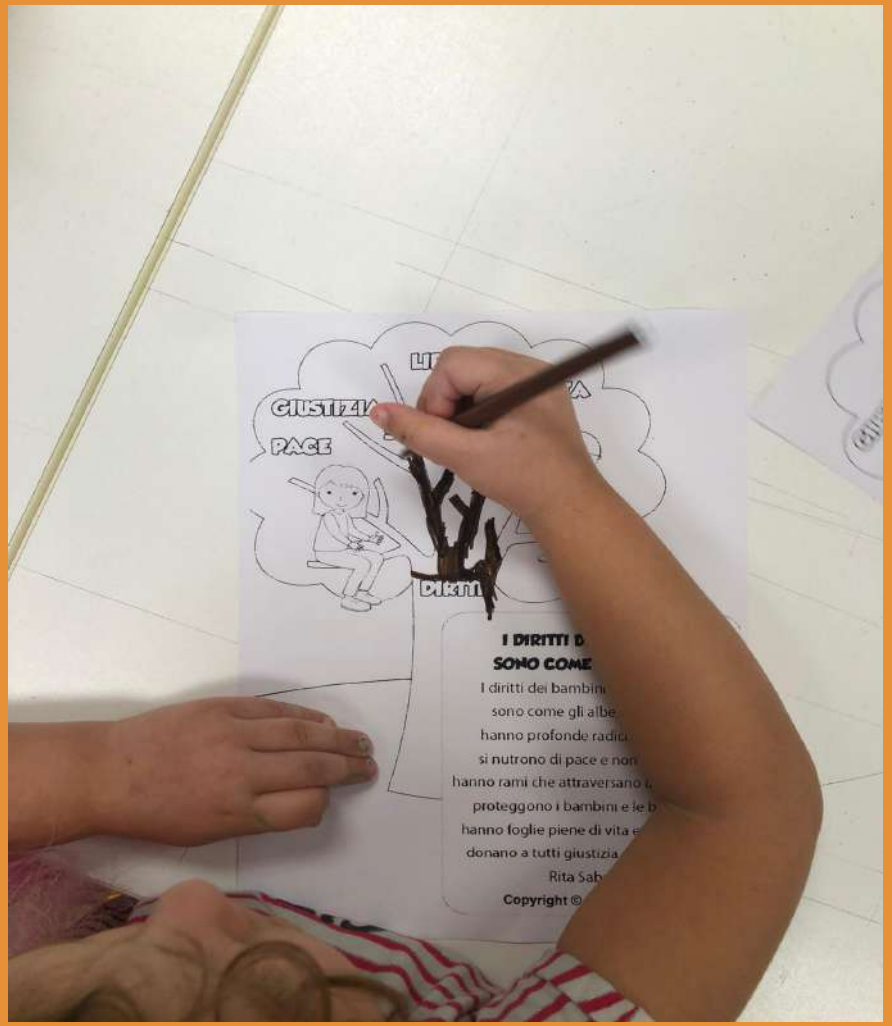
GIUSTIZIA
PACE
I DIRITTI D
SONO COME
I diritti dei bambin
sono come gli albe
hanno profonde radici
si nutrono di pace e non
hanno rami che attraversano
proteggono i bambini e le b
hanno foglie piene di vita e
donano a tutti giustizia
Rita Sab
Copyright ©

I DIRITTI DEI BAMBINI
SONO COME GLI ALBERI

I diritti dei bambini sono preziosi,
sono come gli alberi maestosi,
hanno profonde radici nella terra,
si nutrono di pace e non di guerra,
hanno rami che attraversano ogni confine,
proteggono i bambini e le bambine,
hanno foglie piene di vita e di speranza,
donano a tutti giustizia e uguaglianza.
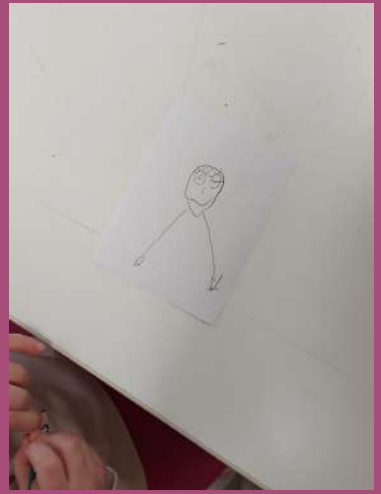
Rita Sabatini